



Nombre de Compañía: _____ Localidad del sitio de trabajo: _____

Fecha: _____ Tiempo Empezaron: _____ Tiempo Terminaron: _____ Supervisor: _____

Tópico 130: Cabello Largo—Moda o Peligro

Introducción: En muchos ambientes de construcción y trabajos de producción, cabello largo puede ponerte en peligro. No se requiere un genio para reconocer los potenciales riesgos de usar el cabello largo en proximidades a equipo o maquinaria giratorio o rotatorio. Si una parte del equipo rotatorio o reciproco agarra tu cabello, fácilmente podrías terminar haciendo literalmente “escalpado”. No le importa a la maquina si eres barón o mujer. En varias ocasiones, el año pasado ambos varones y mujeres tuvieron que fisgar un trozo de su cabello y escalpe de ruedas, engranajes, y róldanos. De ninguna manera significa que esto sea interpretado que no se puede usar el cabello en la manera que decides, solamente que tu (ambos, barón y mujer) deberían tomar las precauciones necesarias mientras trabajan.

Tipos de equipo donde extra precaución deba ser tomada si su cabello es largo:

- Maquinas impulsado con ensamblaje de ruedas y roldana
- Equipo con cintas transportadora, con rodillos y correas viajantes de caucho grueso o metal gozne; especialmente alrededor de mecanismos impulsados donde son localizados grandes ruedas de engranaje, astil rotatorio, y polea de transporte.
- Nunca desempeñe servicio, mantenimiento, o reparaciones en motores de gasolina o diesel que están en marcha. Para protegerse contra un encendido accidental, incapacita el circuito de impulsión y aplica propios procedimientos de cierre/bloqueo físico-rotulación.
- Equipo de alzamiento presenta varios peligros para el cabello y barba larga. Cables enrollándose en alzadores rotatorio, cabrestantes, porte rotatorio, astil dentado, róldanos, soporte de roldana y ganchos, y ganchos de polea fácilmente pueden agarrarse del cabello suelto.
- Cabello suelto fácilmente puede ser enrollado o jalado dentro maquinaria rotatoria.

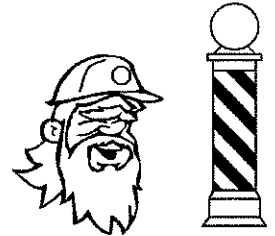

Vello facial:

- Barbas presentan una situación peligrosa donde ocurre procesos de cortadura con soplete y soldadura de arco. Si no utiliza un escudo de rostro, es posible que puedes incendiar tu barba y quemarte el rostro.
- Piel suave es necesario para ensillar y acomodar propiamente tu protección respiratoria. Si el sitio de trabajo incluye ambientes peligrosos, tu aparato de respiración debe sellar propiamente.

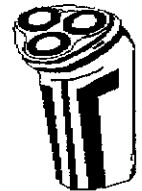

Distracciones causadas por la moda de cabello largo:

- Si su cabello es suelto y corriente, se puede soplar al aire y llegar a tu rostro u ojos y obstruir tu vista.
- Evita arreglar o modelar tu cabello mientras trabajas en maquinaria o conduces un vehículo



Soluciones para cabello largo:

- Si tienes cabello largo, asegure chequear con tu compañía a las específicas pólizas con respecto a la manera propia de usar tu cabello.
- Faja el cabello dentro de tu gorra o átalos atrás para reducir la posibilidad de enredarse en el equipo.
- Trenza el cabello en un ramal grueso, utiliza varios amadores, usa una malla de cabello, o haz todo lo posible para mantener tu cabello bien amarrado y fuera de peligros.

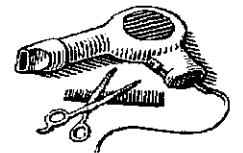

Conclusión: Nadie desea a infringir a los derechos legales de propio expresión. Sin embargo, es la responsabilidad de todos (empleados/empleadores) a crear y promover un ambiente seguro de trabajo. Con eso en mente, uno deber tomar responsabilidad personal para asegurar que su cabello largo no sea un peligro de seguridad. Buenas practicas de acicaladura y usando sentido común cuando dirigiendo la cuestión de cabello largo es esencial. No deje que su selección de moda de cabello te ponga al riesgo.

Revisión del Sitio de Trabajo

Peligros del sitio de trabajo y sugerencias de seguridad: _____

Violaciones de Seguridad del Personal: _____

Hoja informativa de Material de Seguridad Revisada: _____ (nombre de químico)

Firma de Empleado: _____
(Mi firma atestigua y verifica mi comprensión de y conformidad a acatar con todas pólizas y regulaciones de seguridad, y que no he sufrido, experimentado, o sostenido cualquier lesión o enfermedad relacionado con el trabajo)

Firma de Forman/Supervisor: _____

Esta pauta no reemplaza regulaciones locales, estatales o federales y no deben ser interpretadas como sustitución, o interpretación legal de las regulaciones de OSHA.