



Nombre de la Compañía: _____ Localidad del Sitio de Trabajo: _____

Fecha: _____ Tiempo al Empezar: _____ Tiempo al Terminar: _____ Supervisor: _____

Tópico 737: Señales de Mano (Excavadoras/Retroexcavadoras Laterales)

Introducción: El observador y el operador deben saber las señales de mano. Asegure de estar de acuerdo en las señales utilizadas. Detengase de inmediato si no entiende.



Carga Arriba



Carga Abajo



Girar a la Izquierda



Girar a la Derecha



Vuelta a la Izquierda



Vuelta a la Derecha



En Marcha



Este Tanto Que Llevar Acabo



Todo Lento



Alto al Motor



Alto



Alto de Emergencia



Agulón Arriba

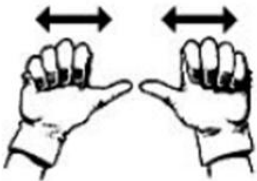

Agulón Telescópico Adentro

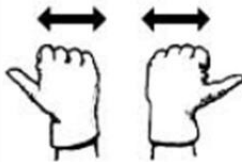

Agulón Telescópico Afuera



Cucharon Adentro



Cucharon Afuera



Agulón Abajo



Girar en Contra

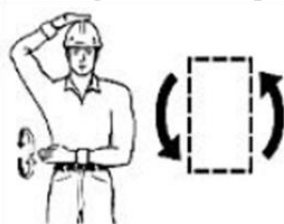

Girar en Contra



Abrir Cuchara



Cerrar Cuchara



Frenar Todo

NINGUNA RESPUESTA DEBE CONSIDERARSE UNA SEÑAL VAGA

Conclusión: Permanezca alerta a todo peligro potencial. Solamente un observador debe dar las señales. Utilice estas señales de mano para las excavadoras/retroexcavadoras laterales para asegurar una operación segura.

Revisión del Sitio de Trabajo

Peligros del Sitio de Trabajo y Sugerencias de Seguridad: _____

Infracciones de Seguridad del Personal: _____

Firmas de Empleados:

(Mi firma atestigua y verifica mi comprensión y acuerdo a cumplir con todas las pólizas y regulaciones de seguridad, y que no he sostenido ninguna lesión o enfermedad relacionada con mi trabajo.)

Firma del Supervisor: _____

Estas pautas no reemplazan regulaciones locales, estatales, o federales y no deben ser interpretadas como sustitución, o interpretación legal de las regulaciones de OSHA.